

Landkreis :
Heilbronn

Stadt/Gemeinde :
Cleebronn

Gemarkung :
Cleebronn

Lageplan

- Zeichnerischer Teil- Zum Bauantrag (§ 4 LBOVVO B-W)

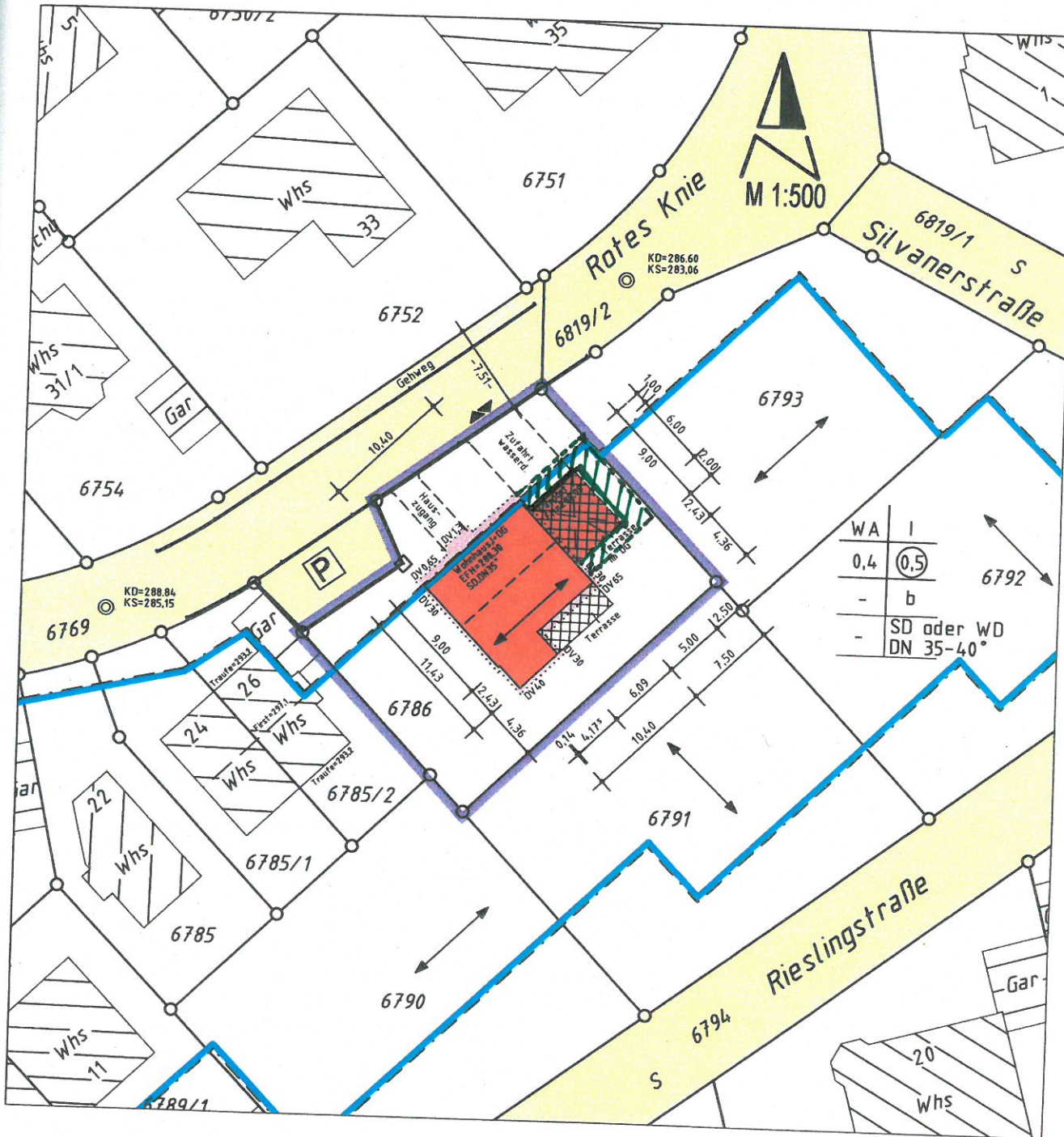

Dem Planfertiger sind außer den im Lageplan eingezeichneten Ver- und Entsorgungsleitungen keine bekannt.

Die Übereinstimmung des zeichnerischen Teils mit dem Auszug aus dem Liegenschaftskataster wird bestätigt (§ 4 Abs.2 S.2 LBOVVO).

Lageplan urheberrechtlich geschützt. Vervielfältigung auch Teilausschnittskopien, bedürfen der ausdrücklichen Genehmigung der

imiba-INGENIEURE

Michael Baumbusch Dipl. Ing. (FH)
Cleenweg 5, 74336 Brackenheim-Stockheim
den 13.07.2009.



Änderung 26/11/20 *[Signature]*

Dipl.-Ing. (FH)
MICHAEL BAUMBUSCH
Sachverständiger nach
§ 5 Abs. 3 LBOVVO B-W
Altenbergweg 2
74336 BRACKENHEIM 5
Tel. 07135/965353, Fax 07135/965354



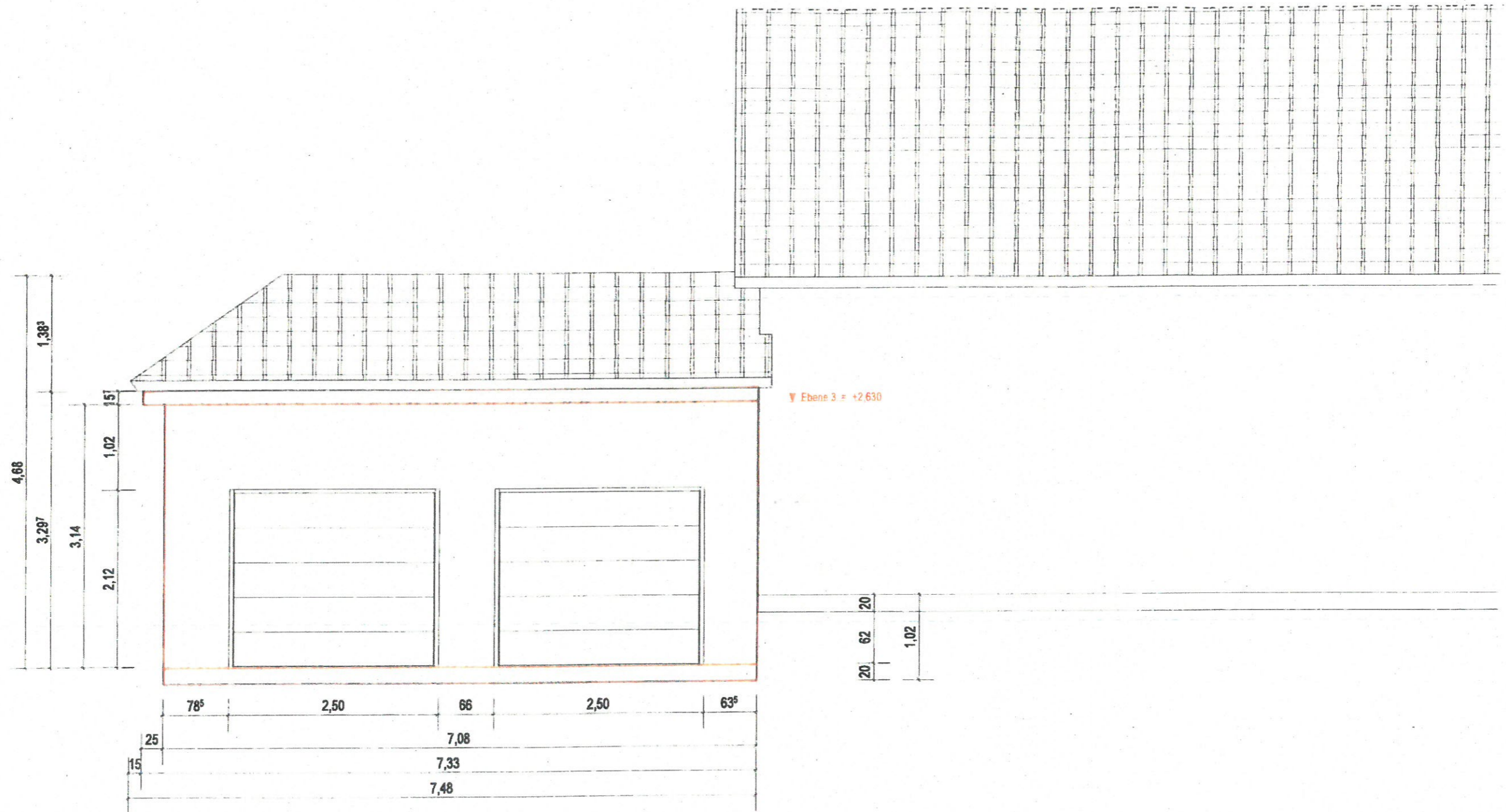

Bauvorhaben	Neubau Garage
Adresse:	Rotes Knie 28 74389 Cleebronn
Bauherr:	
Maßstab:	1:50
Ansicht:	Ost

16/11/20 *[Signature]* Y. Keller

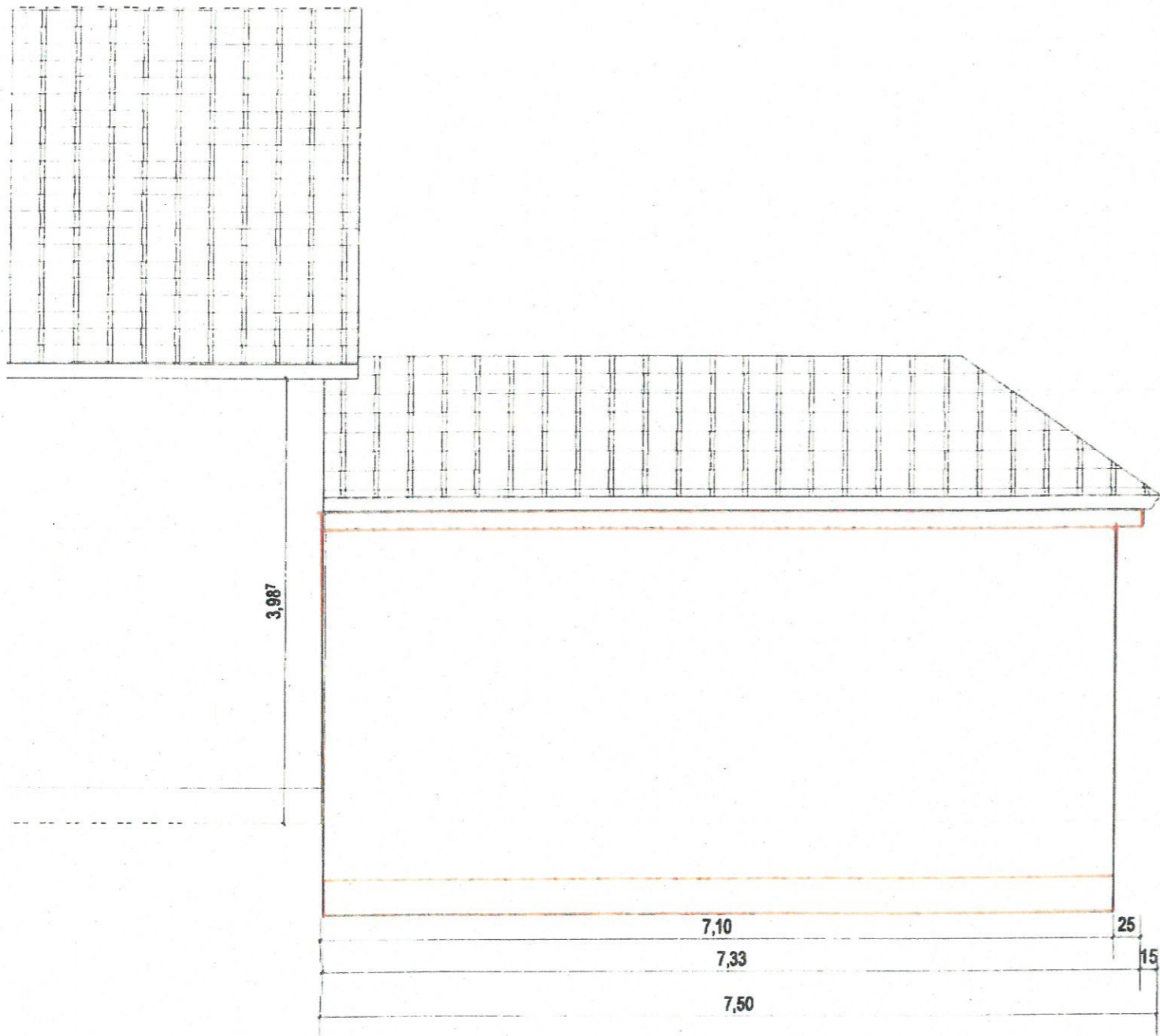

▼ First = +7,310

▼ Ebene 2 = +3,870

▼ Ebene 6 = +3,040

▼ Ebene 1 = +2,680

▼ Ebene 0 = +0,000

▼ OK Bodenplatte Garage = -0,500

▼ Ebene -1 = -3,000

Bauvorhaben	Neubau Garage
Adresse:	Rotes Knie 28 74389 Cleeborn
Bauherr:	
Maßstab:	1:50
Ansicht:	West

16/11/20 *[Signature]* J. Hell ₂₅

First = +7.310

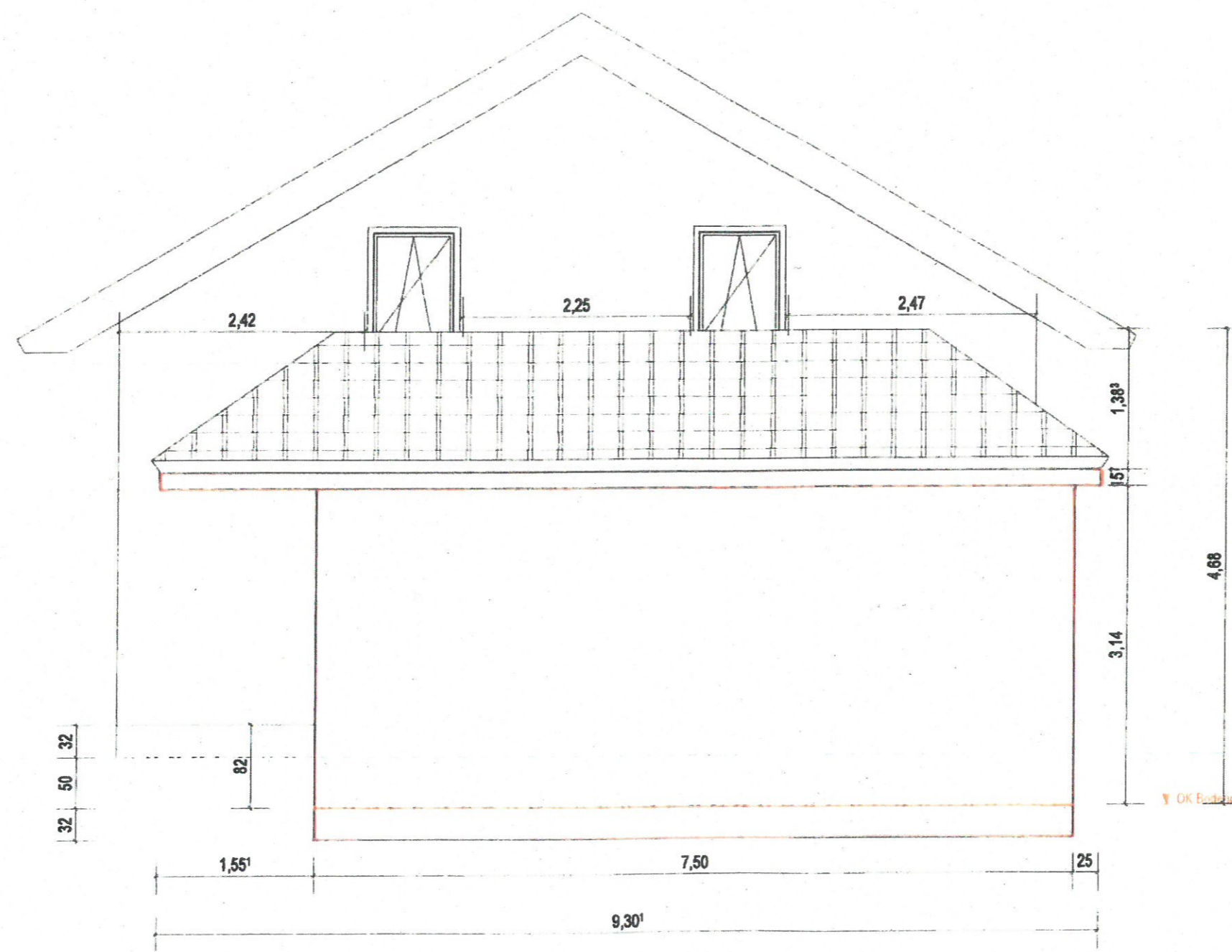

Ebene 6 = +3.040

OK Rotes Knie Garage = -0.500

Bauvorhaben	Neubau Garage
Adresse:	Rotes Knie 28 74389 Cleebronn
Bauherr:	
Maßstab:	1:50
Ansicht:	Süd

16/11/20 *[Signature]*

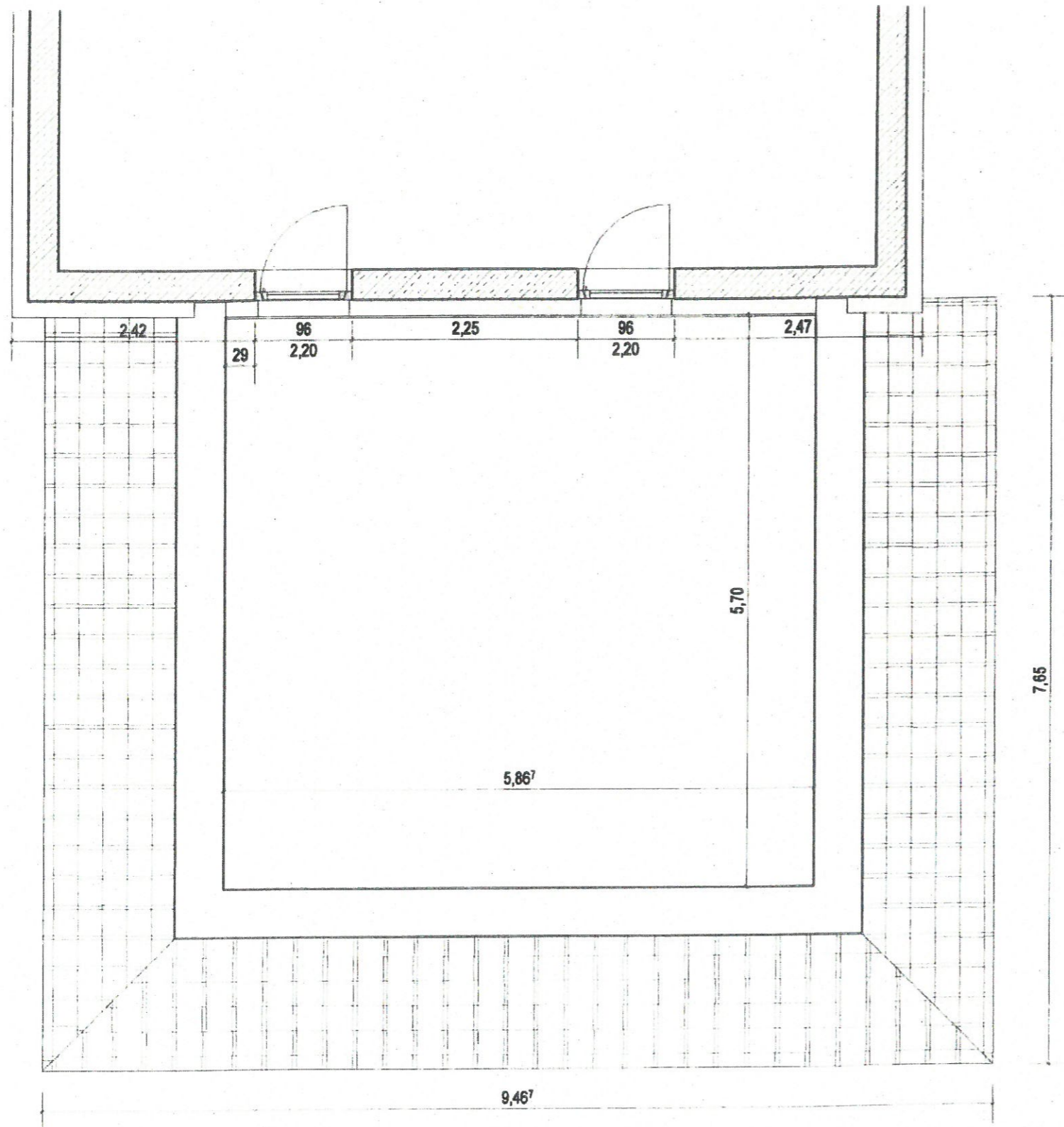

Bauvorhaben	Neubau Garage
Adresse:	Rotes Knie 28 74389 Cleebronn
Bauherr:	
Maßstab:	1:50
Grundriss:	Dachterrasse

16/11/20 *D. Keller* *Y. Keller*

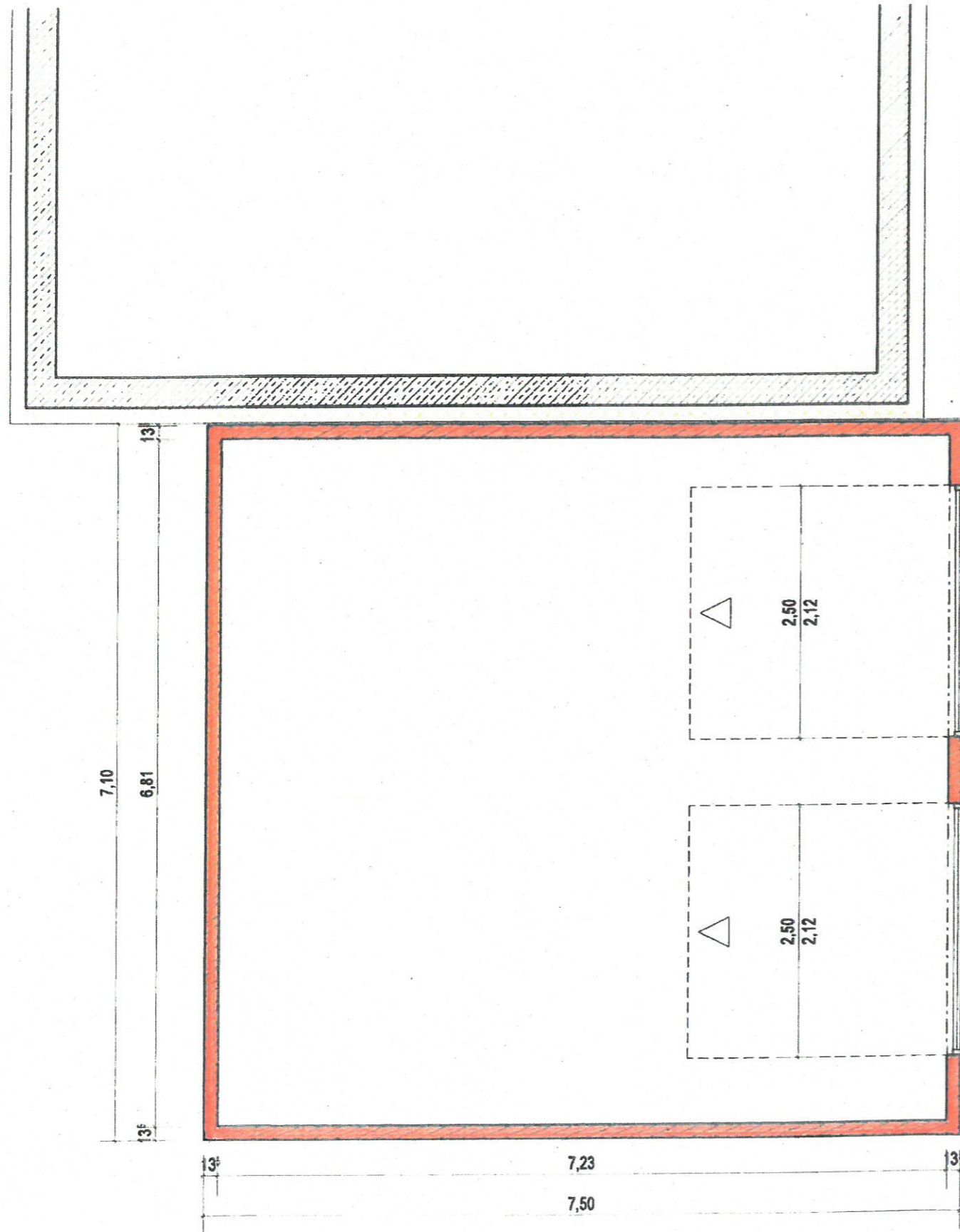

Bauvorhaben	Neubau Garage
Adresse:	Rotes Knie 28 74389 Cleebronn
Bauherr:	
Maßstab:	1:50
Grundriss:	Wandaufbau

16/11/20 *D. Müller J. Keller*